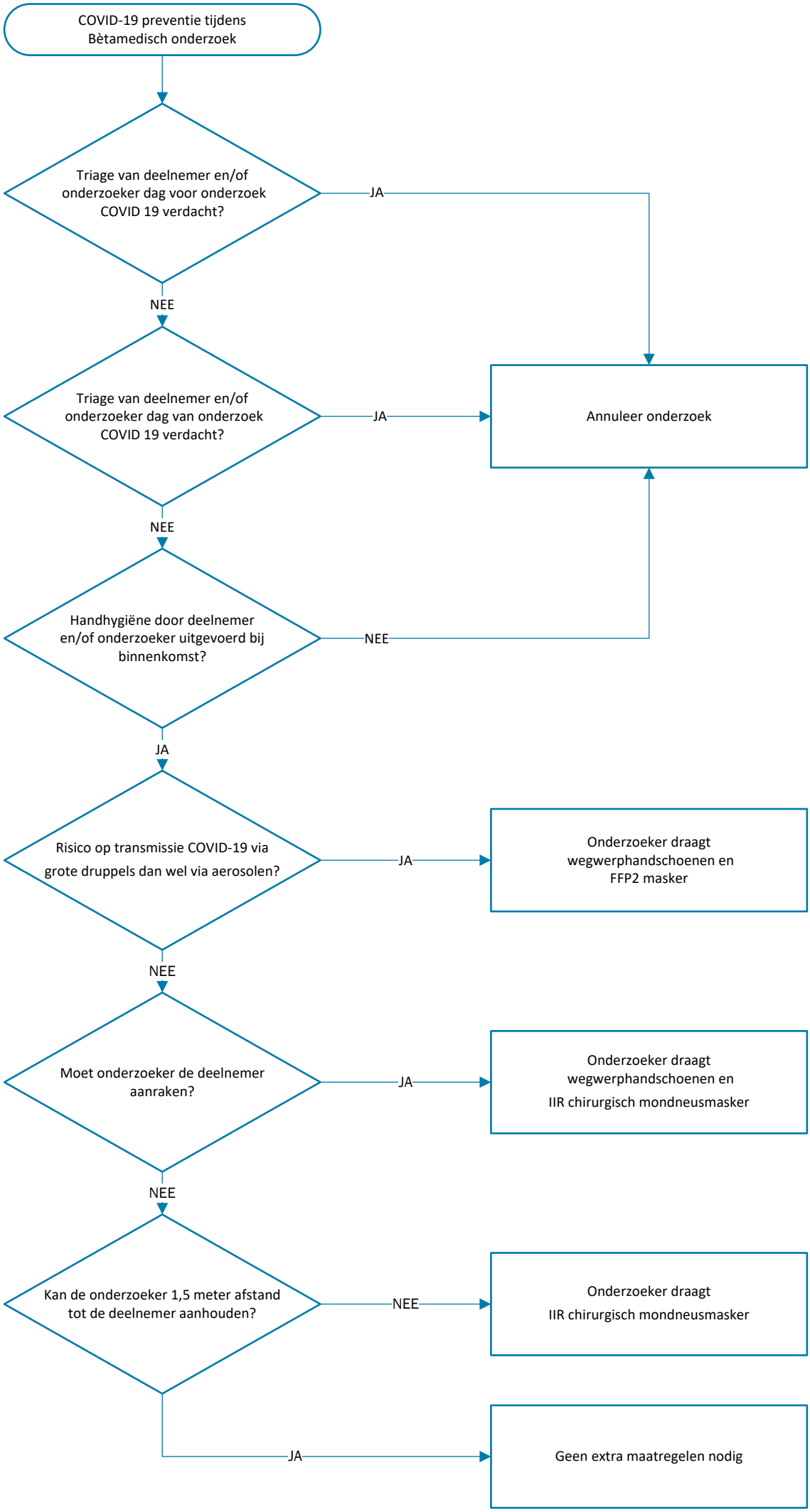
COVID-19 preventie tijdens Bètamedisch onderzoek
Triage van deelnemer en/of onderzoeker dag voor onderzoek COVID 19 verdacht?
JA
NEE
Triage van deelnemer en/of onderzoeker dag van onderzoek COVID 19 verdacht?
JA
Annuleer onderzoek
NEE
Handhygiëne door deelnemer en/of onderzoeker uitgevoerd bij binnenkomst?
NEE
JA
Risico op transmissie COVID-19 via grote druppels dan wel via aerosolen?
JA
Onderzoeker draagt wegwerphandschoenen en FFP2 masker
NEE
Moet onderzoeker de deelnemer aanraken?
JA
Onderzoeker draagt wegwerphandschoenen en IIR chirurgisch mondneusmasker
NEE
Kan de onderzoeker 1,5 meter afstand tot de deelnemer aanhouden?
NEE
Onderzoeker draagt IIR chirurgisch mondneusmasker
JA
Geen extra maatregelen nodig