



Software installeren op Windows werkplek

Een Windows werkplek van de Universiteit Leiden wordt geleverd met veel gebruikte software, zoals Microsoft Office. Daarnaast kunt u zelf software installeren via het *Software Center*.

Software installeren via Software Center

1. Klik linksonder in het scherm op de Windows startknop  of  en begin meteen te typen: 'software center'. Er verschijnt een lijst van items, waaronder het *Software center*.
2. Klik op *Software Center* in de lijst met zoekresultaten. Het Center opent en toont de beschikbare applicaties, zoals hieronder (fragment):

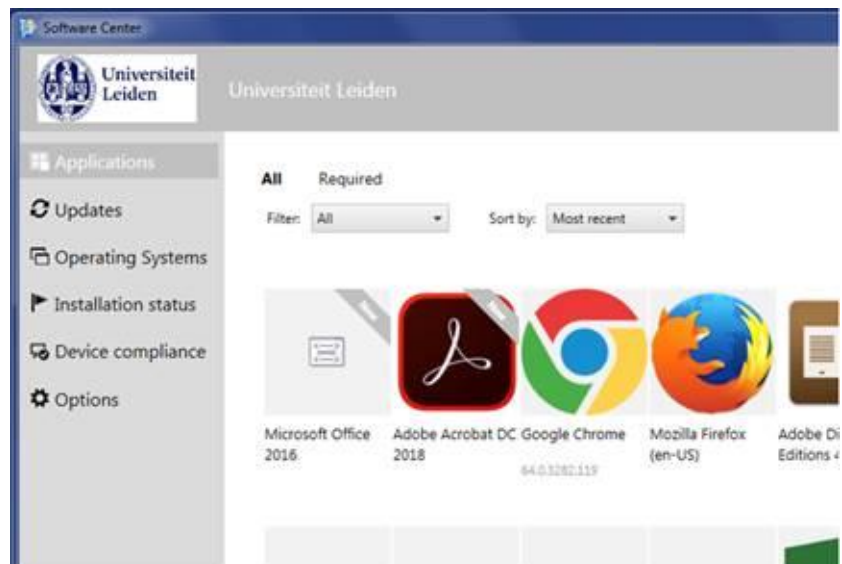

3. Via de categorieën in de linker kolom van het *Software Center* kunt u nagaan welke applicaties of updates er al op uw werkplek geïnstalleerd zijn.
4. In het applicatie overzicht kiest u de applicatie die u wilt installeren of verwijderen. Als de applicatie nog niet op uw werkplek staat, kunt u deze installeren met de knop [Install]. Staat de applicatie al op uw werkplek, dan kunt u deze eventueel verwijderen met de knop [Uninstall].

Bij automatische updates op uw Windows werkplek start het *Software Center* automatisch en kunt u de voortgang volgen.